

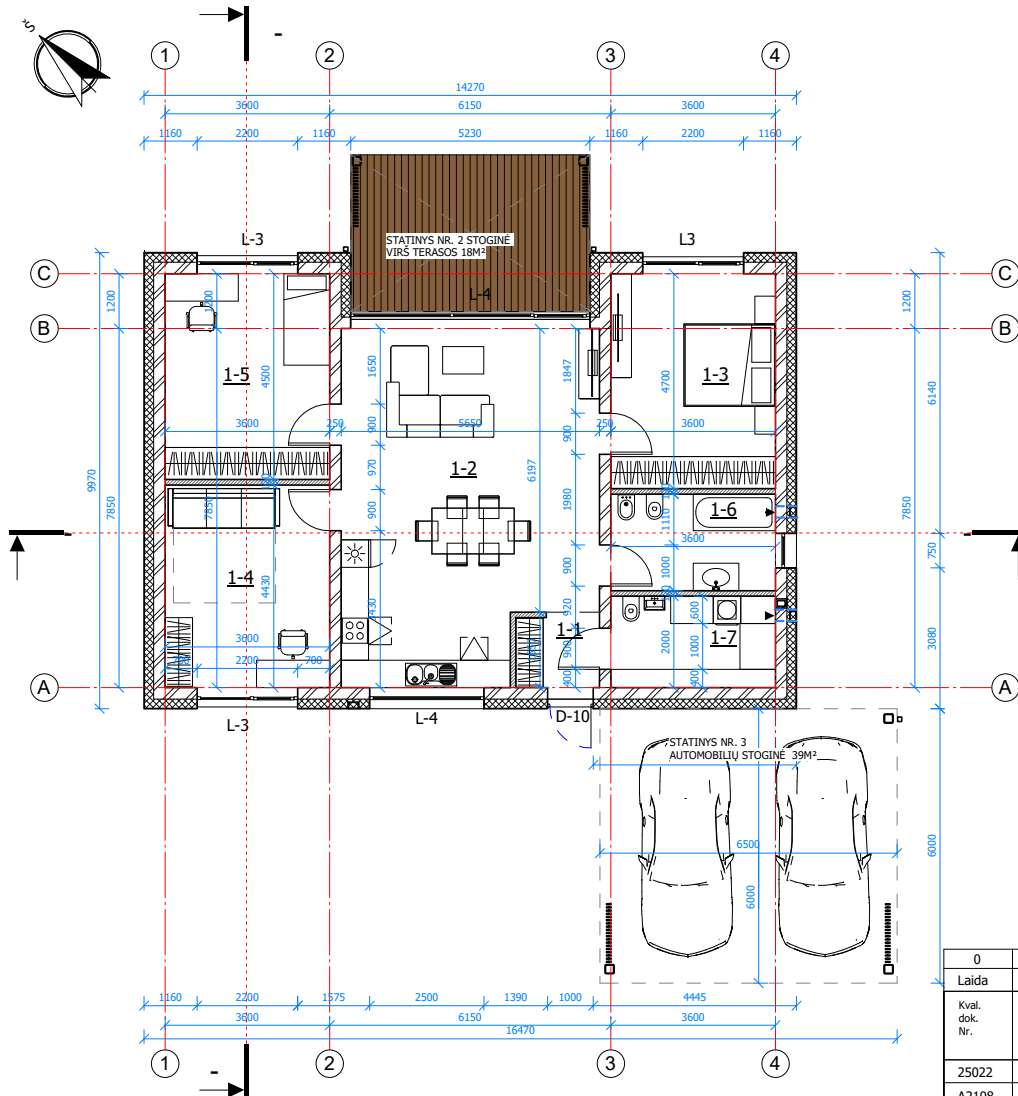

Pirmo aukšto planas M 1 : 100



Patalpų eksplikacija		
Nr.	Pavadinimas	Plotas
1-1-1	Tambūras	2.94 m <sup>2</sup>
1-1-2	Svetainė / valgomasis / virtuvė	42.65 m <sup>2</sup>
1-1-3	Miegamasis	17.43 m <sup>2</sup>
1-1-4	Kambarys	16.45 m <sup>2</sup>
1-1-5	Kambarys	16.71 m <sup>2</sup>
1-1-6	vonia	7.60 m <sup>2</sup>
1-1-7	Sandėliukas	7.20 m <sup>2</sup>
Iš viso:: 7		110.97 m <sup>2</sup>

I GR. NESUD., KITOS INŽINERINĖS PASKIRTIES STATINYS - STOGINĖ NR.2		
Nr.	Pavadinimas	Plotas
4.	Stoginė virš terasos	18,00m <sup>2</sup>

- PASTABOS:
1. ŠILUMOS SIURBLIO IŠORINIS BLOKAS PROJEKTUOJAMAS ≤45 DB TRIUKŠMO LYGIO.
  2. PASTATO VĒDINIMAS NATŪRALUS, PER ORLAIDES.
  4. VENTILIACIJOS BLOKELIS MŪRIJAMAS NUO 14 MŪRO EILĖS ARBA NUO ALT.: + 2.600

0	2020 10	Statybos leidimui, statybai			
Laida	Data	Laidos statusas. Keitimo priežastis (jei taikoma)			
Kval. dok. Nr.		UAB "PK PROJEKTAVIMO BIURAS" Įm. kodas 300966547 Baltų pr. 36-5, Kaunas info@pkbiuras.lt, +37067312690	Statinio projekto pavadinimas GYVENAMOSIOS PASKIRTIES (VIENO BUTO) PASTATO, ŠVENTAPILĖS G. 30, KLAIPEDA, STATYBOS PROJEKTAS		
25022	PV	Liutauras Kairys	Dokumento pavadinimas		
A2108	PDV	Gytaitas Mikelūnas	Pirmo aukšto planas		
0030349	ARCH.	Kristina Stumbrienė	M 1 : 100		
KALBOS TRUMP. LT	Statytojas/Užsakovas		Dokumento žymuo	Lapas	Lapų
			2020012132 -01- TDP - SA-B.- 01	1	1